

FACHADA
Escala 1:75

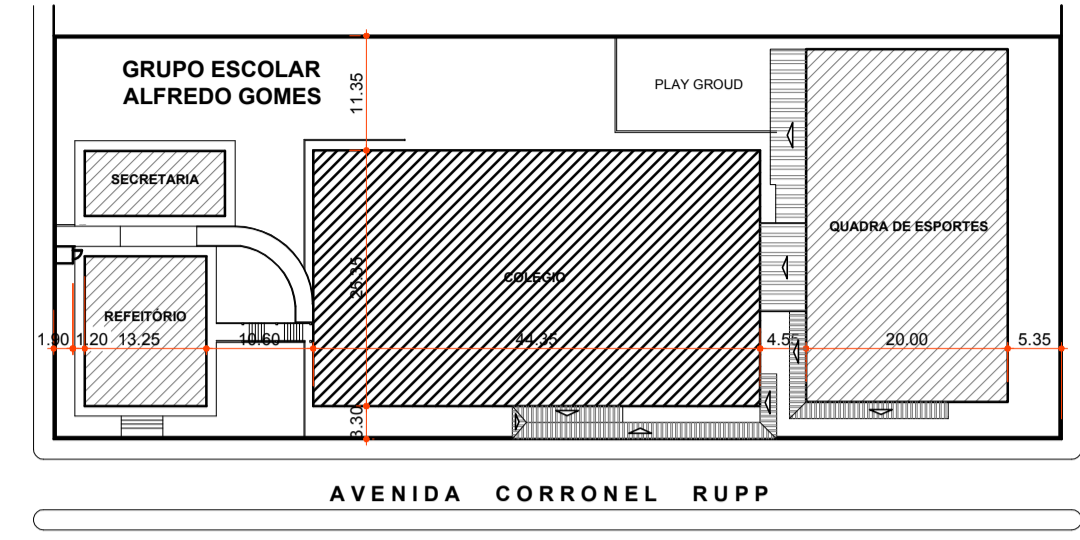

IMPLANTAÇÃO
Escala 1:750

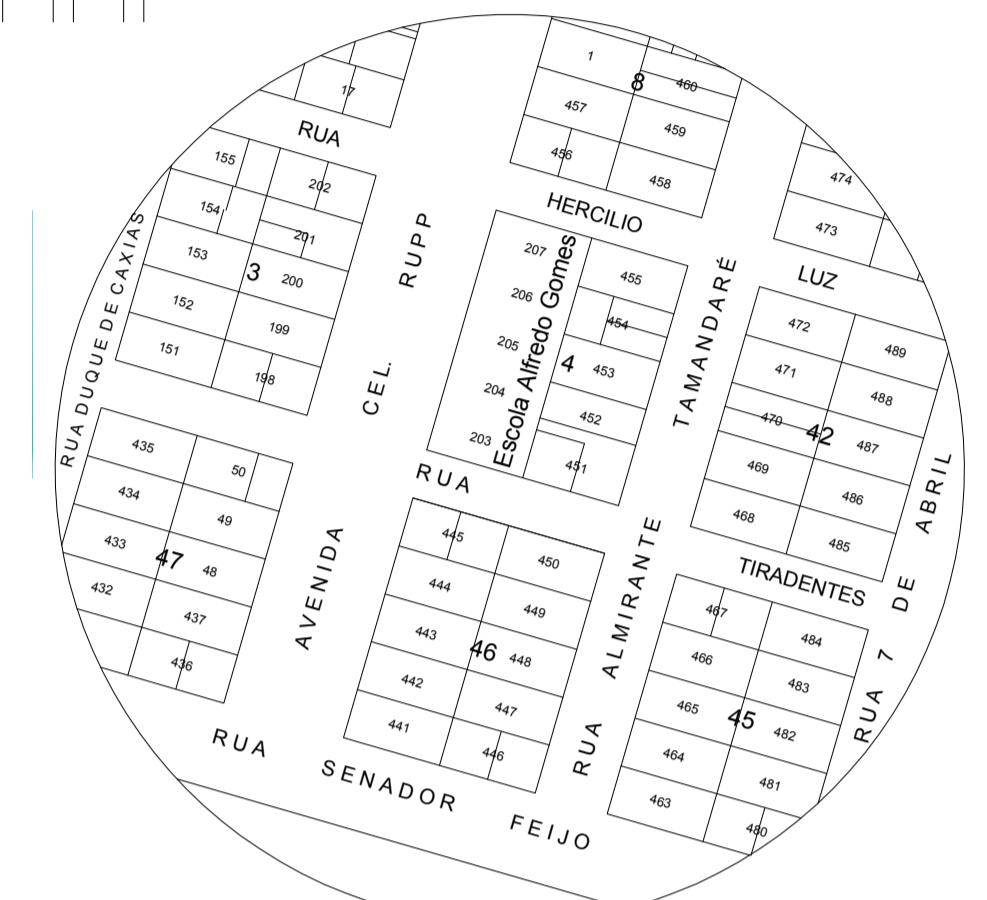

SITUAÇÃO

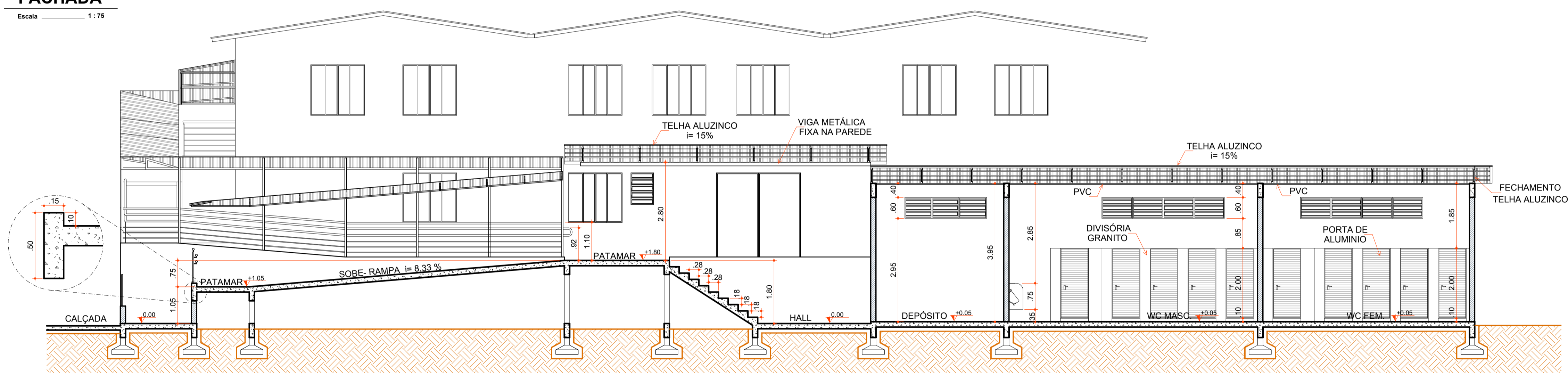

CORTE "BB"
Escala 1:75

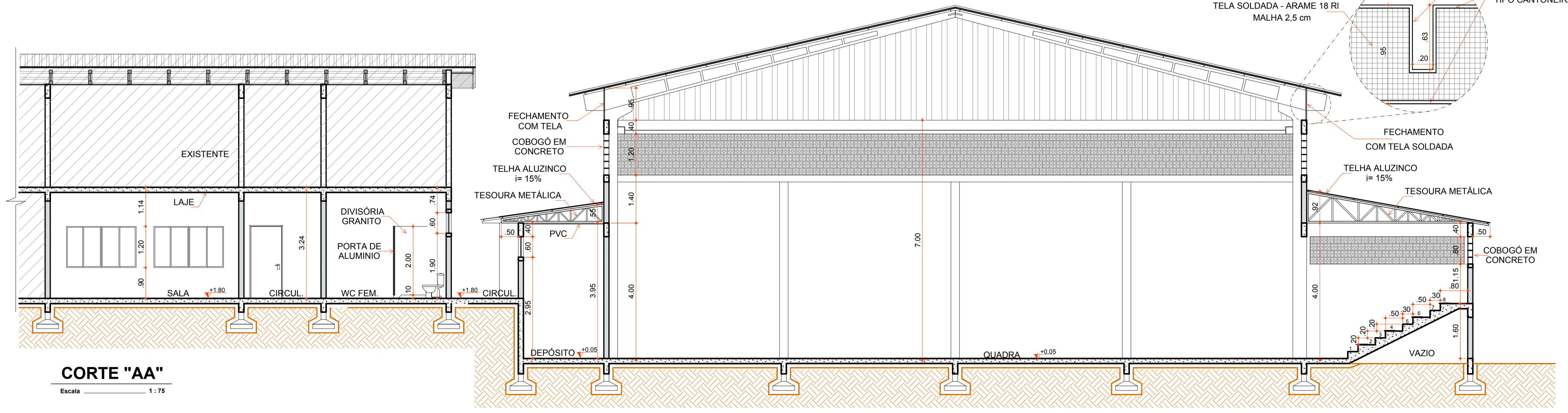

CORTE "AA"
Escala 1:75



Rua Roberto Trompowski, 68 2º andar Tel: 49 3522.2800 Fax: 35220235 www.ammoc.com.br e-mail ammoc@ammoc.com.br - JOIÇABA SC

PREFEITURA MUNICIPAL DE CATANDUVAS

Obra: PROJETO DE REFORMA E AMPLIAÇÃO DA ESCOLA MUNICIPAL ALFREDO GOMES	Conteúdo: CORTE "AA" E "BB" FACHADA FRONTAL SITUAÇÃO
Referência: PROJETO ARQUITETÔNICO	
Local da Obra: AV. CORONEL RUPP - CATANDUVAS - SC	
Quaisquer alterações consulte os responsáveis técnicos	

Assinatura Responsável Técnico	Assinatura Prefeito(a) Municipal
Projeto: DENIR NARCIZO ZULIAN - ENG. CIVIL - CREA/SC 50.805-8 MICHEL ALBERTI - ENG. CIVIL - CREA/SC 80.032-6 ANA JÚLIA UNGERICH - ENG. CIVIL-CREA/SC 105.295-8	Prancha: ARQ 03/04
Desenho: ANDRÉ BEAL	Data: AGOSTO / 2017 Escala: INDICADA(S) Área Total: