

**Finalidade:** 500 - DESLOCAMENTO DE REDE # CUSTO CLIENTE

**NOTA PS nº:** 400676998

**Consumidor:** MUNICIPIO DE CATANDUVAS

**Endereço da Obra:** ESTRADA MUNICIPAL PEDRA LISA,

**Bairro:** L PEDRA LISA/CTVAS

**Município:** CATANDUVAS

**Eqpto. Referência:** 7857

**MATERIAL À INSTALAR**

Item	Cód.	Descrição	Reserva:		Projeto:	
			Unid.	Preço Unit.	Quant.	Preço Total
1	35997	ALCA PREFORM DISTR AC 35MM2 630MM BR	PEÇ	0,00	4,000	0,00
2	5332	CABO ISOL CU 450/750V 25MM2 PR EX-FLEX	M	0,00	1,000	0,00
3	15553	CABO MULTIPLEX AL 3X1X35+35MM2 0,6/1KV	M	0,00	55,789	0,00
4	5230	CABO NU COBRE 7 FIOS 25 MM2	KG	0,00	2,127	0,00
5	17031	CARTUCHO METALICO CALIBRE 22 VERMELHA	PEÇ	0,00	6,000	0,00
6	2001	CINTA POSTE CIRCULAR DI 220MM 5000DAN	PEÇ	0,00	2,000	0,00
7	6468	CONEC CUNHA AL CB 1/0AWGX4AWG/25MM2 VM	PEÇ	0,00	1,000	0,00
8	6469	CONEC CUNHA AL CB 1/0X6/16MM2-2X4/25MM2	PEÇ	0,00	5,000	0,00
9	21755	CONEC CUNHA ATERR CU/AI 25/35MM2XD13MM	PEÇ	0,00	1,000	0,00
10	6386	CONECTOR CUNHA RAMAL B-ASSIMETRICO LR	PEÇ	0,00	1,000	0,00
11	6383	CONECTOR CUNHA RAMAL I-SIMETRICO CZ	PEÇ	0,00	4,000	0,00
12	18530	CONECTOR PIERC T 16-70MM2 D 1,5-6MM2	PEÇ	0,00	1,000	0,00
13	18531	CONECTOR PIERC T 16-70MM2 D 6-35MM2	PEÇ	0,00	5,000	0,00
14	18532	CONECTOR PIERC T 35-70MM2 D 35-70MM2	PEÇ	0,00	3,000	0,00
15	5265	FIO COBERTO AL 4AWG MOLE PARA AMARRACAO	M	0,00	1,500	0,00
16	2167	HASTE ATERRAMENTO ACO/COBRE 13X2400MM	PEÇ	0,00	1,000	0,00
17	2242	OLHAL ACO PARA PARAFUSO 16MM 5000DAN	PEÇ	0,00	7,000	0,00
18	16525	PARA-RAIO BT OXIDO ZN 280V 10KA RD ISOL	PEÇ	0,00	3,000	0,00
19	1798	PARAFUSO CAB ABAUL ACO 7007 16X45X45MM	PEÇ	0,00	4,000	0,00
20	1624	PARAFUSO CAB QUAD ACO 7007 16X250X170MM	PEÇ	0,00	2,000	0,00
21	4630	POSTE CONCRETO CIRC 10M 600DAN 1 SEGM	PEÇ	0,00	1,000	0,00
22	4800	POSTE CONCRETO DT 10M 300DAN 1 SEGM	PEÇ	0,00	1,000	0,00
23	2153	SAPATILHA CABO DE ACO 54X75MM	PEÇ	0,00	4,000	0,00
<b>Total R\$</b>						0,00

**MATERIAL À RETIRAR**

Item	Cód.	Descrição	Ordem Desativação:			
			Unid.	Preço Unit.	Quant.	Preço Total
1	2270	ARMAÇAO SECUNDARIA 1 ESTRIBO 125X110 MM	PEÇ	0,00	4,000	0,00
2	1827	ARRUELA QUADRADA LISA ACO D18X38X38X3MM	PEÇ	0,00	2,000	0,00
3	5274	CABO NU ALUM CA 7 FIOS 4AWG	KG	0,00	3,172	0,00
4	5013	ISOLADOR ROLDANA PORCELANA 45MM 600V	PEÇ	0,00	4,000	0,00
5	1670	PARAFUSO CAB QUAD ACO 7007 16X200X120MM	PEÇ	0,00	1,000	0,00
6	1624	PARAFUSO CAB QUAD ACO 7007 16X250X170MM	PEÇ	0,00	1,000	0,00
7	4798	POSTE CONCRETO DT 10M 150DAN 1 SEGM	PEÇ	0,00	1,000	0,00
<b>Total R\$</b>						0,00

**INFORMAÇÕES ADICIONAIS**

<b>Quant. Postes Inst.:</b>	2	<b>Quant. Trafos Inst.:</b>	0	<b>Peso Bruto Mat.Inst. (exceto postes):</b>	45,544
<b>Quant. Postes Ret.:</b>	1	<b>Quant. Trafos Ret.:</b>	0	<b>Peso Bruto Mat. Ret. (exceto postes):</b>	9,482

**Finalidade:** 500 - DESLOCAMENTO DE REDE # CUSTO CLIENTE

**NOTA PS nº:** 400676998

**Consumidor:** MUNICIPIO DE CATANDUVAS

**Endereço da Obra:** ESTRADA MUNICIPAL PEDRA LISA,

**Bairro:** L PEDRA LISA/CTVAS

**Município:** CATANDUVAS

**Eqpto. Referência:** 7857

**SERVIÇOS À INSTALAR**
**LINHA VIVA**

Item	Cód.	Descrição	Unid	Preço Unit.	Quant.	Preço Total	
						Subtotal	0,00
						Subtotal R\$	0,00

**SERVIÇOS À INSTALAR**
**LINHA MORTA**

Item	Cód.	Descrição	Unid	Preço Unit.	Quant.	Preço Total	
1	300025	ATERRAMENTO SIMPLES - UMA HASTE	UA	0,00	1,000	0,00	
2	300006	Abert. Cava em Rocha Sem Uso Explosivo	UA	0,00	2,000	0,00	
3	300042	CONCRETAGEM DE BASE	UA	0,00	1,000	0,00	
4	300247	INST. OLHAL P/ FIXAÇÃO DE CONDUTOR NEUTR	UA	0,00	5,000	0,00	
5	300358	INSTALAÇÃO DE ILUMINAÇÃO PÚBLICA COMUM	UA	0,00	1,000	0,00	
6	300177	Inst. de aterramento temporário BT.	UA	0,00	1,000	0,00	
7	300372	Instalação Poste Menor 12M Com Guindauto	UA	0,00	2,000	0,00	
8	300319	Instalação de conector perfurante em BT	UA	0,00	3,000	0,00	
9	300321	Instalação de conector tipo cunha	UA	0,00	5,000	0,00	
10	300367	Instalação para-raios BT em rede multip.	UA	0,00	3,000	0,00	
11	300405	Lançam cond. multiplex BT 35mm <sup>2</sup> , por km	KM	0,00	0,053	0,00	
12	650857	OPERAÇÃO DE CHAVE	UA	0,00	6,000	0,00	
13	650855	RETENSIONAMENTO/RECONEXÃO DE RAMAL	UA	0,00	2,000	0,00	
14	652150	SERVIÇO UTILIZAÇÃO SOFTWARE DE SEGURANÇA	UA	0,00	1,000	0,00	
15	300753	Trans. mat. percurso 21 a 50 km p/kg	KG	0,00	0,828	0,00	
16	300760	Transp poste inf 12m inf 1000dan 21-50KM	UA	0,00	2,000	0,00	
						Subtotal	0,00
						Subtotal R\$	0,00

**SERVIÇOS À RETIRAR**
**LINHA VIVA**

Item	Cód.	Descrição	Unid	Preço Unit.	Quant.	Preço Total	
						Subtotal	0,00
						Subtotal R\$	0,00

**SERVIÇOS À RETIRAR**
**LINHA MORTA**

Item	Cód.	Descrição	Unid	Preço Unit.	Quant.	Preço Total	
1	300595	RETIRADA DE ARMAÇÃO SECUNDÁRIA	UA	0,00	4,000	0,00	
2	300610	RETIRADA DE CONDUTOR 4 CA/CAA E CU 6, PO	KM	0,00	0,054	0,00	
3	300645	RETIRADA DE ILUMINAÇÃO PÚBLICA COMUM	UA	0,00	1,000	0,00	
4	300658	Retirada Poste Menor 12m - Com Guindauto	UA	0,00	1,000	0,00	
5	300753	Trans. mat. percurso 21 a 50 km p/kg	KG	0,00	0,172	0,00	
6	300760	Transp poste inf 12m inf 1000dan 21-50KM	UA	0,00	1,000	0,00	
						Subtotal	0,00
						Subtotal R\$	0,00

**INFORMAÇÕES ADICIONAIS**

QtdeTotal USC : 0,00

Qtde Total ULV : 0,00

Valor Total USC R\$: 0,00

Valor Total ULV R\$: 0,00

Valor Total R\$: 0,00

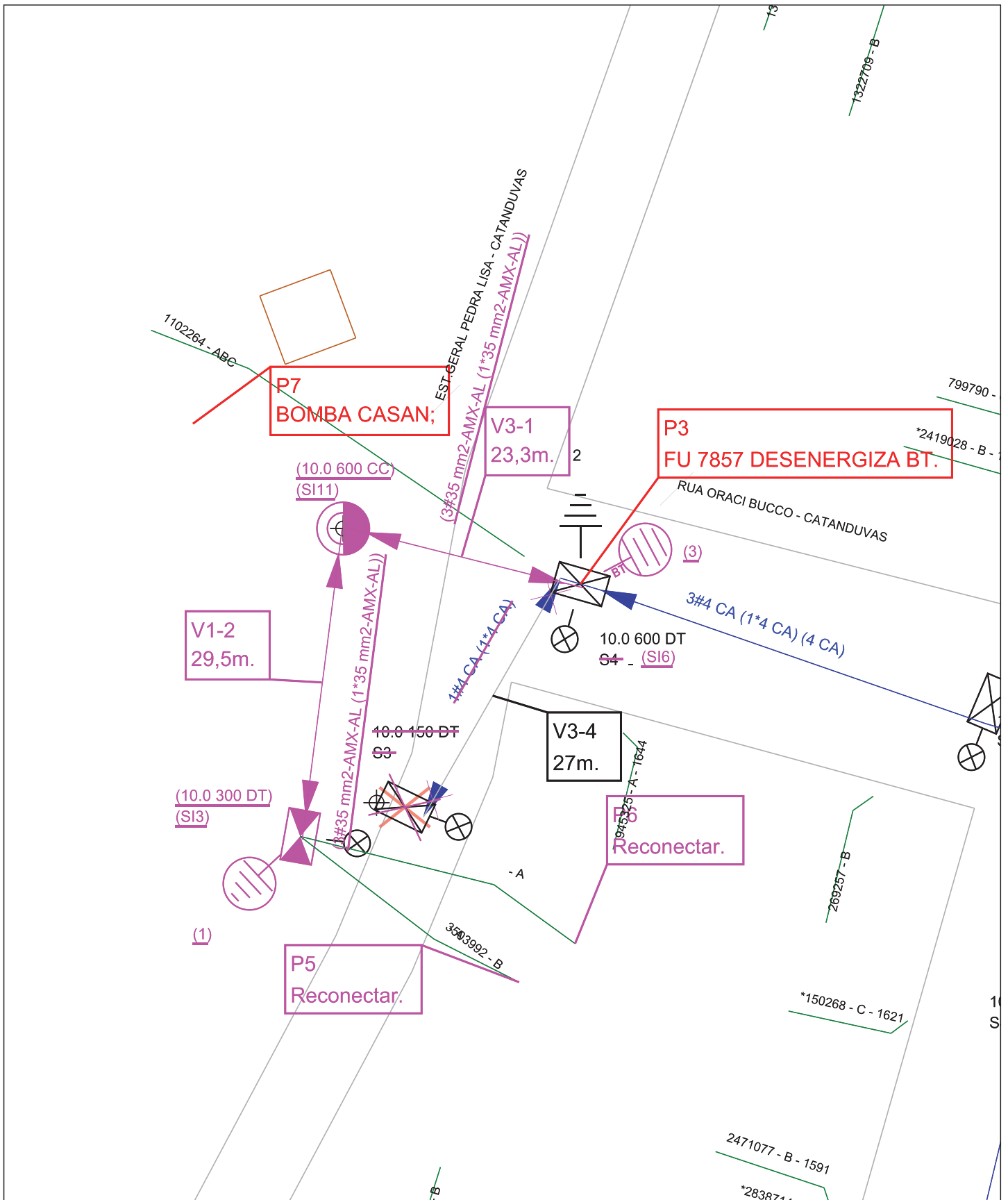

	<b>Obra</b> Remoção e deslocamento	<b>Número Polígono</b> 000400676998	
<b>Endereço</b> Estrada Municipal Pedra Lisa - Catanduvas			
<b>Interessado</b> MUNICIPIO DE CATANDUVAS		<b>Nota PS:</b> 000400676998	
<b>Projetista</b> ELETESUL_MATEUSP		<b>N FU/ALIM:</b> FU 7857 / CDS 02	
<b>Digitalização:</b> ELETESUL_MATEUSP		<b>Escala</b> 1:500	<b>Data</b> 27/06/2022