

Finalidade: 503 - IP # EXTENSÃO DE REDE

NOTA PS nº: 400709290

Consumidor: MUNICIPIO DE CATANDUVAS

Endereço da Obra: RUA GUIDO POSSAMAI,

Município: CATANDUVAS

Bairro: SAO FRANCISCO

Eqpto. Referência: 16343

MATERIAL À INSTALAR

Item	Cód.	Descrição	Reserva:		Projeto:	
			Unid.	Preço Unit.	Quant.	Preço Total
1	23151	ABRACAIDEIRA PLASTICA 190X6-8MM PRETA	PEÇ	0,00	23,000	0,00
2	35997	ALCA PREFORM DISTR AC 35MM2 630MM BR	PEÇ	0,00	4,000	0,00
3	1827	ARRUELA QUADRADA LISA ACO D18X38X38X3MM	PEÇ	0,00	3,000	0,00
4	17924	CABO MULTIPLEX AL 1X1X35+35MM2 0,6/1KV	M	0,00	160,930	0,00
5	15553	CABO MULTIPLEX AL 3X1X35+35MM2 0,6/1KV	M	0,00	1,000	0,00
6	5230	CABO NU COBRE 7 FIOS 25 MM2	KG	0,00	2,127	0,00
7	17031	CARTUCHO METALICO CALIBRE 22 VERMELHA	PEÇ	0,00	5,000	0,00
8	2001	CINTA POSTE CIRCULAR DI 220MM 5000DAN	PEÇ	0,00	1,000	0,00
9	6468	CONEC CUNHA AL CB 1/0AWGX4AWG/25MM2 VM	PEÇ	0,00	5,000	0,00
10	21755	CONEC CUNHA ATERR CU/AI 25/35MM2XD13MM	PEÇ	0,00	1,000	0,00
11	6383	CONECTOR CUNHA RAMAL I-SIMETRICO CZ	PEÇ	0,00	1,000	0,00
12	18532	CONECTOR PIERC T 35-70MM2 D 35-70MM2	PEÇ	0,00	5,000	0,00
13	18274	CONJ GRAMPO SUSPENSAO 7,5 A 10,5 REDE BT	PEÇ	0,00	3,000	0,00
14	2167	HASTE ATERRAMENTO ACO/COBRE 13X2400MM	PEÇ	0,00	1,000	0,00
15	2242	OLHAL ACO PARA PARAFUSO 16MM 5000DAN	PEÇ	0,00	12,000	0,00
16	1798	PARAFUSO CAB ABAUL ACO 7007 16X45X45MM	PEÇ	0,00	2,000	0,00
17	1624	PARAFUSO CAB QUAD ACO 7007 16X250X170MM	PEÇ	0,00	8,000	0,00
18	4784	PLACA CONCRETO ARMADO 600X200X100MM	PEÇ	0,00	2,000	0,00
19	4800	POSTE CONCRETO DT 10M 300DAN 1 SEGM	PEÇ	0,00	5,000	0,00
20	2153	SAPATILHA CABO DE ACO 54X75MM	PEÇ	0,00	4,000	0,00
					Total R\$	0,00

MATERIAL À RETIRAR

Item	Cód.	Descrição	Ordem Desativação:		Preço Total	
			Unid.	Preço Unit.		
					Total R\$	0,00

INFORMAÇÕES ADICIONAIS

Quant. Postes Inst.:	5	Quant. Trafos Inst.:	0	Peso Bruto Mat.Inst. (exceto postes):	120,361
Quant. Postes Ret.:	0	Quant. Trafos Ret.:	0	Peso Bruto Mat. Ret. (exceto postes):	0,000

Finalidade: 503 - IP # EXTENSÃO DE REDE

NOTA PS nº: 400709290

Consumidor: MUNICIPIO DE CATANDUVAS
Endereço da Obra: RUA GUIDO POSSAMAI,
Município: CATANDUVAS

Bairro: SAO FRANCISCO
Eqpto. Referência: 16343

SERVIÇOS À INSTALAR

LINHA VIVA

Item	Cód.	Descrição	Unid	Preço Unit.	Quant.	Preço Total	
						Subtotal	0,00
						Subtotal R\$	0,00

SERVIÇOS À INSTALAR

LINHA MORTA

Item	Cód.	Descrição	Unid	Preço Unit.	Quant.	Preço Total	
1	300025	ATERRAMENTO SIMPLES - UMA HASTE	UA	0,00	1,000	0,00	
2	300006	Abert. Cava em Rocha Sem Uso Explosivo	UA	0,00	5,000	0,00	
3	300142	ESCORA DE SUBSOLO SIMPLES	UA	0,00	2,000	0,00	
4	300247	INST. OLHAL P/ FIXAÇÃO DE CONDUTOR NEUTR	UA	0,00	12,000	0,00	
5	300178	Inst. conjunto grampo suspensão cb mult.	UA	0,00	3,000	0,00	
6	300177	Inst. de aterramento temporário BT.	UA	0,00	1,000	0,00	
7	300372	Instalação Poste Menor 12M Com Guindauto	UA	0,00	5,000	0,00	
8	300319	Instalação de conector perfurante em BT	UA	0,00	6,000	0,00	
9	300321	Instalação de conector tipo cunha	UA	0,00	2,000	0,00	
10	300405	Lançam cond. multiplex BT 35mm ² , por km	KM	0,00	0,153	0,00	
11	650857	OPERAÇÃO DE CHAVE	UA	0,00	6,000	0,00	
12	652150	SERVIÇO UTILIZAÇÃO SOFTWARE DE SEGURANÇA	UA	0,00	1,000	0,00	
13	300753	Trans. mat. percurso 21 a 50 km p/kg	KG	0,00	1,000	0,00	
14	300760	Transp poste inf 12m inf 1000dan 21-50KM	UA	0,00	5,000	0,00	
						Subtotal	0,00
						Subtotal R\$	0,00

SERVIÇOS À RETIRAR

LINHA VIVA

Item	Cód.	Descrição	Unid	Preço Unit.	Quant.	Preço Total	
						Subtotal	0,00
						Subtotal R\$	0,00

SERVIÇOS À RETIRAR

LINHA MORTA

Item	Cód.	Descrição	Unid	Preço Unit.	Quant.	Preço Total	
						Subtotal	0,00
						Subtotal R\$	0,00

INFORMAÇÕES ADICIONAIS

QtdeTotal USC :	0,00	Qtde Total ULV :	0,00		
Valor Total USC R\$:	0,00	Valor Total ULV R\$:	0,00	Valor Total R\$:	0,00

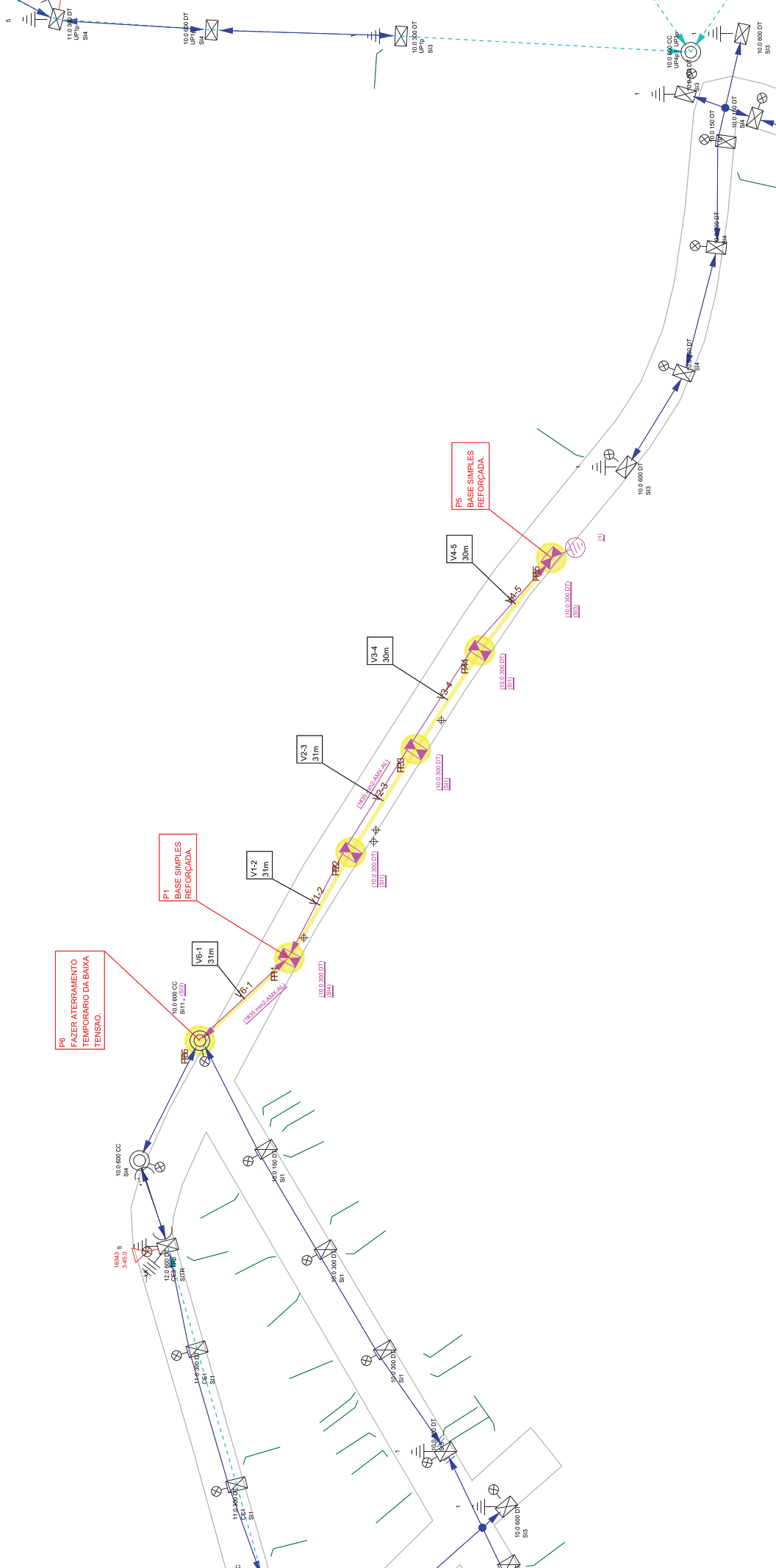

	Obra AMPLIAÇÃO DE ILUMINAÇÃO PÚBLICA	Número Polígono 000400709290
	Endereço RUA GUIDO POSSAMAI - SAO FRANCISCO - CATANDUVAS	
Interessado MUNICIPIO DE CATANDUVAS		
Projetista E010305		
Digitalização: E010305		
Nota PS: 000400709290		Data 18/07/2023
N FUJALIM: TRAF0-16343 FH.LA.3 PSGM		Escala 1:1000