

ÁREA DE INTERESSE NA MATRÍCULA DE Nº 6.335 PARA EEE10  
 PROPRIETÁRIO: GUERRA AGRO FLORESTAL LTDA. (CNPJ: 42.127.491/0001-86)  
 ÁREA TOTAL DA MATRÍCULA DE Nº 6.335: 205.786,22 m<sup>2</sup>  
 ÁREA DE INTERESSE DENTRO DA MATRÍCULA DE Nº 6.335: 98,03m<sup>2</sup>

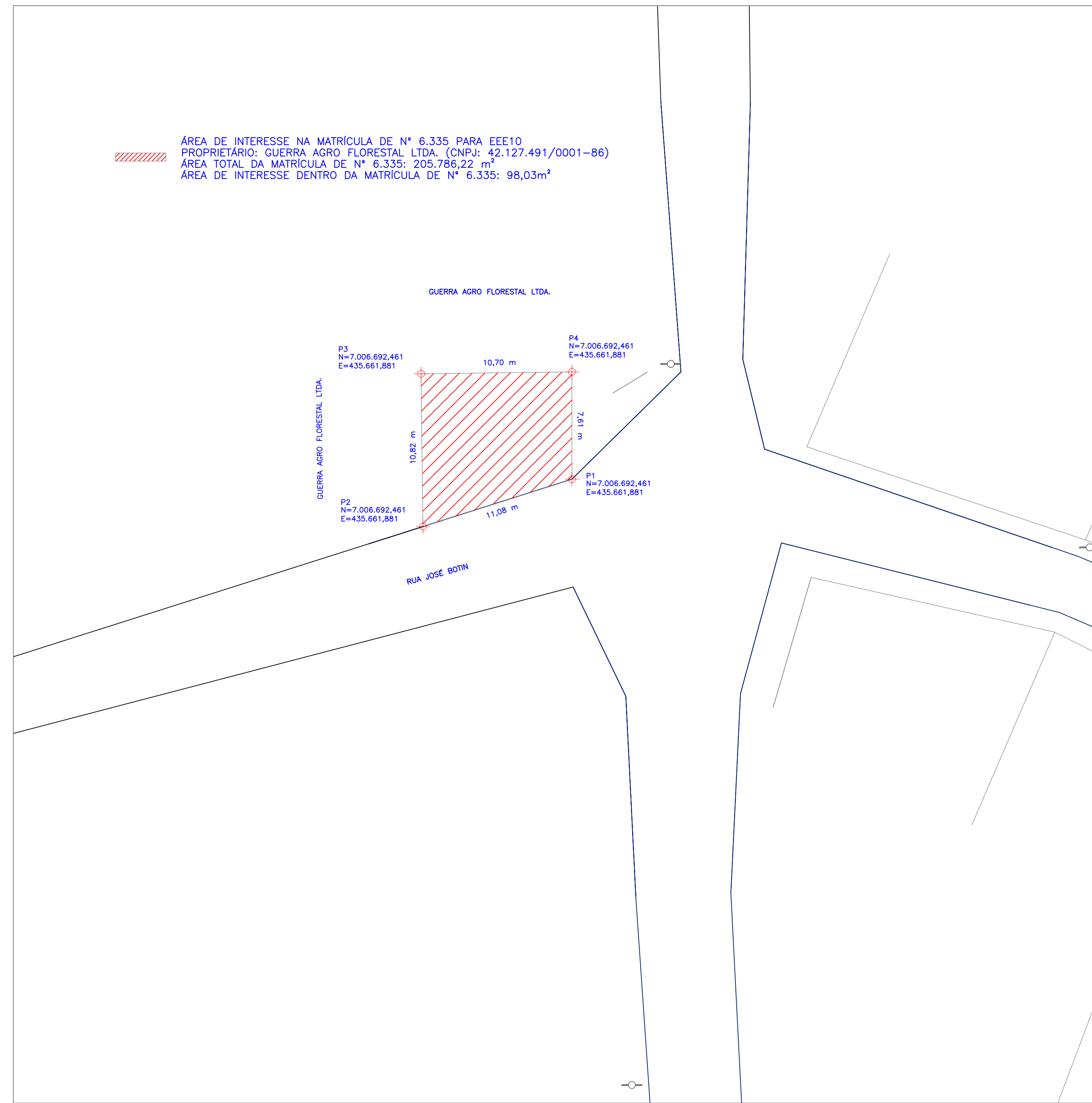

1 PLANTA DE LOCAÇÃO  
ESCALA 1:200

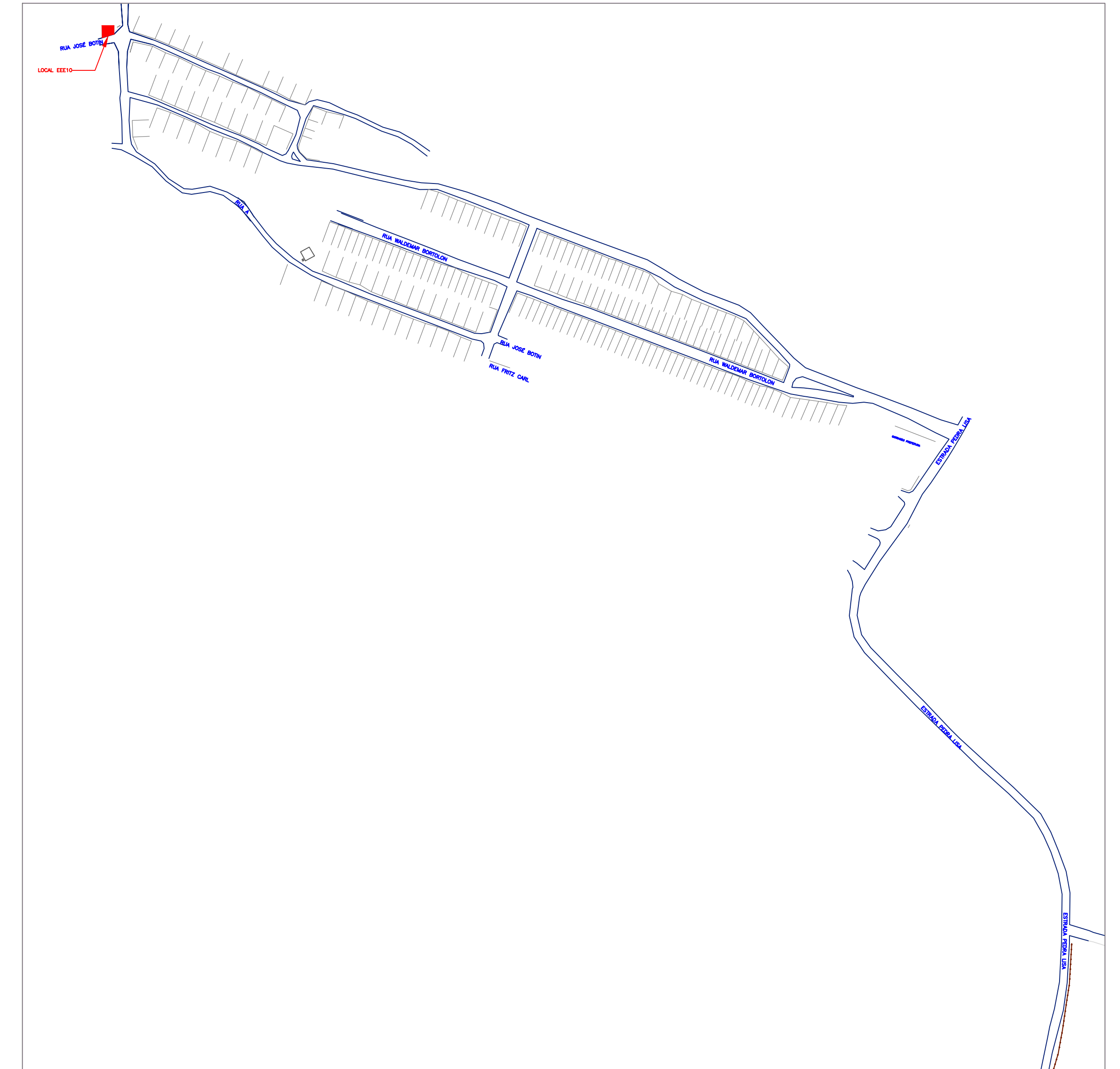

2 PLANTA DE SITUAÇÃO  
ESCALA 1:3.000

CONVENÇÕES

	LAJOTA		PUNTO TOPOGRAFICO		EDIFICAÇÃO COMERCIAL
	PARALELEPIPEDO		RESIDENCIAL UNIFAMILIAR		EDIFICAÇÃO INDUSTRIAL
	PAVIMENTAÇÃO ASFALTICA		RESIDENCIAL MULTIFAMILIAR		SERVIÇOS PÚBLICOS
	NÃO PAVIMENTADA		EDIFICAÇÃO MISTA		SOLEIRA BAIXA

SISTEMA DE COORDENADAS UTM—MERIDIANO CENTRAL 51°W  
 DATUM HORIZONTAL: SIRGAS2000  
 DATUM VERTICAL: IMBITUBA

NORTE



ARTICULAÇÕES

Nº	REVISÃO	DATA
A	EMISSÃO INICIAL - GPR	DEZ/2023

LOCALIZAÇÃO DA CONSULTORA



Nº DA CONSULTORA



**Companhia Catarinense de Águas e Saneamento**  
 S.E.S. CATANDUVAS  
 CATANDUVAS

LEVANTAMENTO TOPOGRÁFICO  
 ESTAÇÃO ELEVATÓRIA - EEE10  
 PLANTAS DE LOCAÇÃO E SITUAÇÃO

PROJETO ENF: RODRIGO M MACUDO ESCALA INDICADA	VISTOS	DESENHO GUILHERME TOPOGRAFIA CASAN	DATA DEZ/2023 DATA TOP. -	FOLHA Nº 09015-SES-ELE-LOC-0020
--	--------	---	------------------------------------	------------------------------------



**MEMORIAL DESCRITIVO**

**TERRENO PARA EEE10**

- 01. Proprietário da matrícula nº 6.335: GUERRA AGRO FLORESTAL LTDA. (CNPJ: 42.127.491/0001-86).**
- 02. Interessada: COMPANHIA CATARINENSE DE ÁGUAS E SANEAMENTO**
- 03. Localização do Imóvel: RUA JOSÉ BOTIN, S/N.**
- 04. Município: CATANDUVAS – SC.**
- 05. Área total da matrícula nº 6.335: 205.786,22 m<sup>2</sup>.**
- 06. Área de interesse dentro da matrícula nº 6.335: 98,03 m<sup>2</sup>.**
- 07. Perímetro da área de interesse: 40,21 m.**
- 08. Formato: IRREGULAR**
- 09. Medidas e confrontações:**

Poligonal fechada tem início no vértice **P1 (UTM N: 7.006.692,461 e E: 435.661,881)** e segue por linha reta com a distância de **11,08 metros** até o vértice **P2 (UTM N: 7.006.692,461 e E: 435.661,881)**, confrontando com a Rua José Botin; do vértice **P2** segue por linha reta com a distância de **10,82 metros** até o vértice **P3 (UTM N: 7.006.692,461 e E: 435.661,881)**, confrontando com imóvel de matrícula nº 6.335 pertencente à Guerra Agro Florestal Ltda., ao qual está inserida a área de interesse aqui descrita; do vértice **P3** segue por linha reta com a distância de **10,70 metros** até o vértice **P4 (UTM N: 7.006.692,461 e E: 435.661,881)**, confrontando com imóvel de matrícula nº 6.335 pertencente à Guerra Agro Florestal Ltda., ao qual está inserida a área de interesse aqui descrita; do vértice **P4** segue por linha reta com a distância de **7,61 metros** até o vértice **P1**, confrontando com imóvel de matrícula nº 6.335 pertencente à Guerra Agro Florestal Ltda., ao qual está inserida a área de interesse aqui descrita, e fecha a poligonal com área de **98,03 m<sup>2</sup>** e perímetro de **40,21 metros**.
- 10. Observações: DATUM SIRGAS 2000.**
- 11. Responsável Técnico:**

**GUILHERME OSCAR GONÇALVES**

**CFT-BR N° 07419710970**

Florianópolis, 19 de dezembro de 2023



# Assinaturas do documento



Código para verificação: **2Z0XT5F4**

Este documento foi assinado digitalmente pelos seguintes signatários nas datas indicadas:



**GUILHERME OSCAR GONCALVES** (CPF: 074.XXX.109-XX) em 31/01/2024 às 19:19:35

Emitido por: "SGP-e", emitido em 04/01/2021 - 10:13:07 e válido até 04/01/2121 - 10:13:07.

(Assinatura do sistema)

Para verificar a autenticidade desta cópia, acesse o link <https://sgpe.casan.com.br/portal-externo/conferencia-documento/Q0FTQU5fMV8wMDEwMjl4OV8xMDIyODIfMjAyM18yWjBYVDVGNA==> ou o site

<https://sgpe.casan.com.br/portal-externo> e informe o processo **CASAN 00102289/2023** e o código **2Z0XT5F4** ou aponte a câmera para o QR Code presente nesta página para realizar a conferência.